サンプル

サンプル

ストア コマツストア 鳥山店

小机駅

地域密着型店舗です。新鮮な商品をご用意してお待ちしております。

お買い上げ金額から
5%OFF

住所／横浜市港北区鳥山町 657-2
電話／045-473-2071　FAX／045-473-5183
最寄駅／JR横浜線「小机駅」より徒歩 10 分
営業時間／9：00～23：00
定休日／年中無休（1/1・2のみ休み）
URL／http://komatsu-store.co.jp

寝具小売業 まるだい寝具店

綱島駅

布団のお直しが得意なふとん屋です。綿ふとん打直しも羽毛ふとんリフォーム。

綿ふとん打直し
セール価格よりさらに、
500円引き

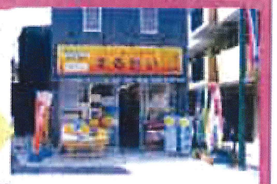

住所／横浜市港北区綱島西 4-1-25
電話／045-531-3867　FAX／045-531-3599
最寄駅／東急東横線「綱島駅」より徒歩約 10 分
営業時間／10：00～19：00　定休日／水曜
URL／https://marudai-futon.jimdo.com
E-mail／marudai@dream.ocn.ne.jp

寝具 石川屋ふとん店

白楽駅

ふとんのことなら何でもOK。あなただけの枕をお作りします。

羽毛ふとん・ふとんカバー同時購入の方
掛カバーを
50%割引

住所／横浜市神奈川区六角橋 1-10-11
電話／045-432-4305
最寄駅／東急東横線
営業時間／10：00
定休日／木曜
URL／http://432-

印章・印刷 はんこ屋さん21 新横浜店

新横浜駅

新社会人・新成人のお祝いに一生モノの手彫り印鑑をオススメしています。

実印・印鑑をご注文のお客様に
印鑑ケースをプレゼント

住所／横浜市港北区新横浜 3-7-19
～17：00　定休日／日祝

印章・印刷（神

子安駅

印章・印刷・ゴ
製造・販売。

組品プレゼント

住所／神奈川県横浜市港北区綱島西 1-1-11
電話／045-531-1110　FAX／045-545-0047
最寄駅／東急東横線「綱島駅」徒歩 1 分
営業時間／月～金 9：00～18：55　土 10：00～17：55
定休日／日祝
URL／http://www.hankoshop.net　E-mail／info@hankoshop.net

写真撮影 まつなら フォトスタジオ

綱島駅

一瞬を一生の思い出に残す。
そして、みんなが幸せな気持ちになる、そんな写真をお撮りします。

証明写真・記念写真
撮影代金
20%OFF

住所／横浜市港北区綱島西 1-6-2
電話／045-531-0164　FAX／045-531-3110
最寄駅／東急東横線「綱島駅」より徒歩 30 秒
営業時間／9：00～19：30
定休日／水曜
URL／http://www.mpstudio.co.jp　E-mail／info@mpstudio.co.jp

宝石・メガネ・時計 中森

綱島駅

地元にあって70余年。
良い物、確かな物いつまでも！
実績と信頼の店です。

お買上げ額（税抜価格）+5%割引
20%引きの品+5%割引
※特価品・期間セール品は除きます

住所／横浜市港北区綱島西 1-6-15
電話／045-531-1712　FAX／045-544-0721
最寄駅／東急東横線「綱島駅」より徒歩 1 分
営業時間／10：00～20：00　定休日／水曜
URL／https://www.i-nakamori.com　E-mail／nakamori@g7.so-net.ne.jp
※イトーヨーカ堂2F売場内様のサービスを致します。電話／045-543-0556 定休日／第3火曜日

運転代行 みんきゅう 運転代行

東神奈川駅

飲んだら乗るな！！
飲んだら、「みんきゅう運転代行サービス」へ！
0120-19-1199

基本料金
2,000円が1,000円
50%OFF

飲んだらみんきゅう運転代行へ 基本料金を50%OFFにします。

住所／横浜市神奈川区栄神奈川 2-50-6
電話／0120-19-1199　FAX／045-451-1494
最寄駅／JR横浜線「東神奈川駅」徒歩 5 分
URL／http://www.k-minkyu.co.jp/
E-mail／1199@k-minkyu.co.jp

医業 (福) 大恵会 仁恵病院

新子安駅

「寄り添いささえる」を理念とし、地域の皆様の健康管理の一助となる事を目指します。

健康診断、ワクチン予防接種を会員価格で行います。

住所／横浜市神奈川区栄子安 1-22-12
電話／045-431-2020　FAX／045-431-2890
最寄駅／JR京浜東北線・京急急行「新子安駅」徒歩5分
営業時間／外来 9：00～12：00、14：00～17：00
定休日／木曜日休診、土曜日午後休診
URL／http://www.jinkei-hp.com　E-mail／jkhp2020@juno.ocn.ne.jp

ハワイアンダンス教室 カ ウア キリフネ ジャパン

大口駅

楽しいフラを練習しています。年齢男女不問です。プロになりたい方もどうぞ！！

体験レッスン **無料**
入会金 **半額**

住所／横浜市神奈川区大口通 134-5（ハーラウ）
電話／080-7008-093
最寄駅／JR横浜線
営業時間／11：00
URL／http://kau
E-mail／kaua

飲食店 鯛辰

鴨居駅

わが家の鯛と言われるように43年頑張ってます。

お会計時に
5%割引

住所／横浜市緑区鴨居 6-2-4
～13 分

飲食店 （神

市ヶ尾駅

全国より厳選仕入れ
魚介類をお値打ち価
地酒・焼酎も多数ご

料理長おまかせ
刺身サービス！

住所／横浜市青葉区青葉台 2-10-2
電話／045-984-3993
最寄駅／東急田園都市線「青葉台駅」より徒歩3分
営業時間／月～土　17：00～翌朝 4：00（LO3：00）
日・祝日 17：00～23：00（LO22：00）
定休日／無休　URL／http://tsukura.info

飲食店 市ヶ尾店

市ヶ尾駅

料理長おまかせ
刺身サービス！

住所／横浜市青葉区市ヶ尾町 1054-5 市ヶ尾田園ビル 1F
電話／045-530-3883
最寄駅／東急田園都市線「市ヶ尾駅」より徒歩3分
営業時間／月～土　11：00～25：00（ランチLO16：00）（ディナーLO24：00）
日　11：00～23：00（ランチLO16：00）（ディナーLO22：00）
定休日／無休　URL／http://tsukura.info

※ランチタイムは除く

飲食店 市ヶ尾店 月亭

市が尾駅

自慢のしゃぶしゃぶ、季節の京都石などリーズナブルな価格でご用意しております。

ワイン・ビール・ソフトドリンクをグラスにて
1杯サービス！

住所／横浜市青葉区市ヶ尾町 1162-4
電話／045-971-8761　FAX／045-979-0755
最寄駅／東急田園都市線「市が尾駅」
営業時間／月～土 昼11：30～15：00（LO.14：00）、夜 17：00～22：00（LO.21：00）
日・祝 昼11：30～15：00、夜 15：00～22：00（LO.21：00）
定休日／12月31日

飲食店 あかべこ 市ヶ尾店

市が尾駅

厳選されたお肉をステーキ、ハンバーグなどセットからコースでご用意しております。

ワイン・ビール・ソフトドリンクをグラスにて
1杯サービス！

住所／横浜市青葉区市ヶ尾町 1162-4
電話／045-971-8761　FAX／045-979-0755
最寄駅／東急田園都市線「市が尾駅」
営業時間／月～土 昼11：30～15：00（LO.14：00）、夜 17：00～22：00（LO.21：00）
日・祝 昼11：30～15：00、夜 15：00～22：00（LO.21：00）
定休日／12月31日